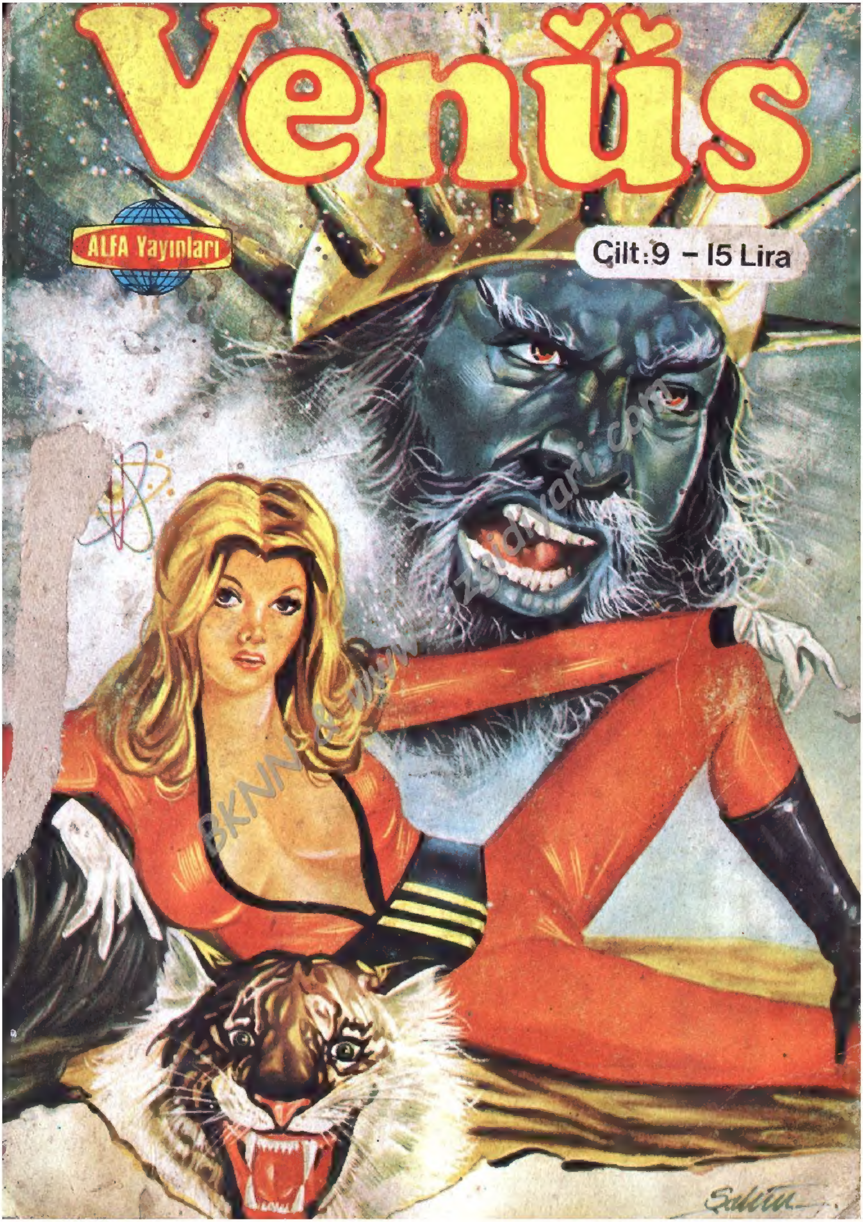
Venüs
ALFA Yayınları
Cilt:9 - 15 Lira

KAPTAN

Venüs

ALFA Yayınları

Yeni Maceralar

No:10 - 15 Lira

BKNN & www.cizgidiyari.com

SAVAŞ ve BARIŞ

HER ŞEY BİR UZAY YOLCULUĞU SIRASINDA DÜNYA GEMİSİNİN KARŞISINA YABANCI BİR UZAY GEMİSİNİN ÇIKMASIYLA BAŞLADI...
ROTAMIZIN ÜSTÜNDE YABANCI BİR UZAY ARACI VAR KAPTAN VENÜS!
DÜŞMAN OLABİLİR.. ALARM VERİN!
TÜM PERSONEL DİKKAT! KIRMIZI ALARM!
VAY CANINA! ATEŞ AÇIYORLAR BİZE...
1

KORUYUCU KALKANI ÇALIŞTIRIN VE LASER IŞINLARIYLA SALDIRIYA KARŞILIK VERİN!
BAŞÜSTÜNE KAPTAN VENÜS!
DÜŞMANIN TÜM FÜZELERİNİ YOK ETTİK KAPTAN!
İLK SALDIRIYI ATLATTIK... BİZİ KOLAY YOK EDEMEZLER ARTIK...
NEYSE Kİ DÜNYA'YA YAKINIZ...
ROTA'YI DÜNYA'YA ÇEVİRİN! BİZİMKİLERİ BU GEMİDEN HABERDAR ETMELİYİZ...

KAPTAN VENÜS'ÜN EMRİYLE DÜNYA'YA DOĞRU DÖNDÜLER.
YABANCI UZAY GEMİSİ BİZİ İZLİYOR KAPTAN! PEŞİMİZİ BIRAKACAĞA DA BENZEMİYOR...
SON HIZA ÇIKIN! PARSEK SEKİZ'E...
DÜŞMAN GEMİSİ DE AYNI HIZI YAPARSA DÜNYA'YA KADAR GELEBİLİR...
RADYO SİNYALLERİNE GÖRE BU YABANCI GEMİYİ İZLEYEN BAŞKA GEMİLER DE VAR... GEZEGENİMİZİN YERİNİ ÖĞRENMELERİ TEHLİKELİ OLABİLİR BENCE ...
O HALDE ŞİMDİLİK DÜNYA'YA DÖNEMEYİZ...
3

KURTULMAK İÇİN BU GEMİYİ YOK ETMEK ZORUNDAYIZ...
DİKKAT! SAVAŞ ALARMI! HERKES GÖREV YERİNE!
AYNI ANDA YABANCI UZAY GEMİSİNDE...
KANIMCA BUNLAR BİZDEN KORKUYORLAR VE HER AN SALDIRABİLİRLER... EN İYİSİ BİZ DAHA ERKEN DAVRANIP ONLARI YOK EDELİM...
İKİ UZAY GEMİSİ AYNI ANDA BİRBİRLERİNE ATEŞ AÇTILAR... BİR ÖLÜM KALIM SAVAŞIYDI BU.
4

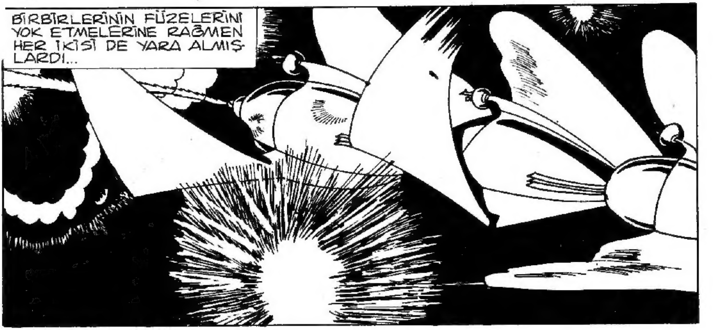
BİRBİRLERİNİN FÜZELERİNİ YOK ETMELERİNE RAĞMEN HER İKİSİ DE YARA ALMIŞLARDI...

ATEŞ GÜÇLERİ ÇOK YÜKSEK! SAVAŞI SÜRDÜRÜRSEK YENİLECEĞİZ...
ONLARLA GÖRÜŞMEYİ DENEYECEĞİM...

EN AZ BİZİM KADAR ÜSTÜN BİR UYGARLIĞIN TEMSİLCİSİ BUNLAR... SON KEZ SALDIRALIM... DAHA FAZLA DAYANAMAYACAĞIZ...
ŞURAYA BAK ZARZ!
YABANCI GEMİ ATEŞİ KESTİ... ŞİMDİ DE BİR ŞEY YOLLUYORLAR...
BU KADAR YAVAŞ GELDİĞİNE BAKILIRSA BİR CAN KURTARAN KAPSÜLÜ OLMALI... BELKİ DE GÖRÜŞMEYE GELİYORLAR...
NEYSE... BANA ATEŞ AÇMADAN BEKLİYORLAR... ONLARLA GÖRÜŞÜP BARIŞ YAPMA UMUDUMU GÜÇLENDİRDİ BU...

KAPTAN VENÜS YABANCI UZAY GEMİSİNDE SIKI GÜVENLİK ÖNLEMLERİYLE KARŞILANDI...
PROFESÖR SİNÜS'ÜN ÇEVİRİ BİLGİSAYARI İYİ ÇALIŞMAZSA BU CANAVARLARIN ELİNDE KALDIM DEMEKTİR...
VENÜS DİL ÇEVİRİCİYİ ÇALIŞTIRDIKTAN SONRA...
DEMEK YAPILACAK TEK ŞEY BİRİMİZİN DİĞERİNİ YOK ETMESİ...
EVET AMA İSTERSENİZ TESLİM DE OLABİLİRSİNİZ ...
SON OLANAĞIMIZA DEK SAVAŞMADAN TESLİM OLMAYIZ... ATEŞ GÜÇLERİMİZ AZ ÇOK EŞİT OLDUĞUNA GÖRE SAVAŞI SÜRDÜRMEMİZ BİRLİKTE YOK OLMAMIZ SONUCUNU DOĞURACAK... KANIMCA BARIŞI VE DOSTLUĞU DENEMEK MANTIĞA EN UYGUN ÇÖZÜM YOLU...
SANIRIM BAŞKACA ÇÖZÜM YOK...

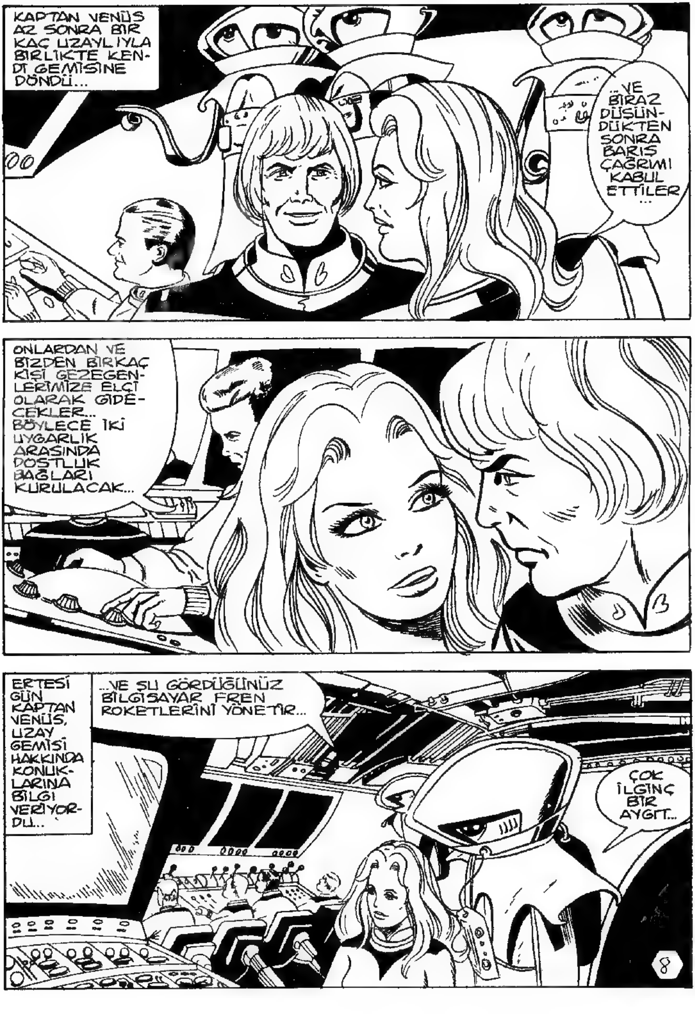
KAPTAN VENÜS AZ SONRA BIR KAÇ UZAYLIYLA BIRLIKTE KENDI GEMİSİNE DÖNDÜ...
...VE BIRAZ DÜŞÜNDÜKTEN SONRA BARIŞ ÇAĞRIMI KABUL ETTILER...
ONLARDAN VE BIZDEN BIRKAÇ KIŞI GEZEGENLERIMIZE ELÇI OLARAK GIDECEKLER... BÖYLECE İKI UYGARLIK ARASINDA DOSTLUK BAĞLARI KURULACAK...
ERTESI GÜN KAPTAN VENÜS, UZAY GEMISI HAKKINDA KONUKLARINA BILGI VERIYORDU...
...VE ŞU GÖRDÜĞÜNÜZ BILGISAYAR FREN ROKETLERINI YÖNETIR...
ÇOK İLGİNÇ BIR AYGIT...

BU CANAVARLARI GEMİYE ALDIĞIMIZ YETMİYORMUŞ GİBİ, ŞİMDİ DE KAPTAN ONLARA GEMİYİ GEZDİRİYOR...
BU TUTUM YANLIŞ... KAPTANI UYARALIM...
BİRAZ SONRA...
YABANCILARA KARŞI OLAN DUYGULARINIZI ANLIYORUM... FAKAT UNUTMAYIN Kİ ONLARLA DOSTLUK ANLAŞMASI YAPTIK...
BU ÇİRKİN YARATIKLARA SANKİ İNSANMIŞ GİBİ DAVRANIYORSUNUZ.
BİZİM DE ONLARA ÇİRKİN GELMEDİĞİMİZİ NEREDEN BİLİYORSUN?
9

EN AZ BİZİM KADAR ZEKİ BUNLAR.. BİZE BENZEMEDİKLERİ İÇİN ONLARI BEĞENMEMENİZ YERSİZ...
ŞUNU UNUTMAYIN Kİ KAPTAN, ONLAR BU GEMİDE OLDUKÇA TÜM PERSONELİN HAYATI TEHLİKEDE DEMEKTİR..
SİZ DE BU GEMİNİN KAPTANI OLDUĞUMU VE PERSONELİ HEPİNİZDEN FAZLA DÜŞÜNDÜĞÜMÜ UNUTMAYIN! ANLAŞILDI MI?
TAMAM KAPTAN!
UMARIM KAPTAN HAKLIDIR. YOKSA BU UZAYLILAR HEPİMİZİ TEMİZLERLER...
SAKİN OL ARKADAŞIM.. GÖZÜM SÜREKLİ ÜSTLERİNDE OLACAK... BİR OYUNA KALKARLARSA HAKLARINDAN GELİRİZ...
10

ERTESİ GÜN NEREDEN GELDİĞİ BİLİNMEYEN İKİ UZAY GEMİSİ BİRDENBİRE DÜNYA GEMİSİNE SALDIRDI..
DİKKAT! SALDIRIYA UĞRADIK!
KIRMIZI ALARM! HERKES SAVAŞ DURUMUNA!
KORUYUCU KALKANIMIZI TAM ZAMANINDA ÇALIŞTIRDIK...
ÇABUK ATOM TORPİDOLARINI ATEŞLEYİN!
BAŞKA BİR DÜŞMAN GEMİSİ DAHA GELİYOR... NASIL KURTULACAĞIZ BUNLARDAN?

YENİ SALDIRAN DÜŞMANIN ATEŞİYLE KAHRAMANIMIZIN GEMİSİ İSABET ALDI..

MAKİNE DAİRESİNDEKİ TEKNİSYENLERDEN BİRİ UMUTSUZCA ARIZAYI GİDERMEYE ÇALIŞMAKTADIR...
4
RADYASYON YAYILIYOR... DÖRT NOLU EMİCİ MOTORU ÇALIŞTIRMALIYIM

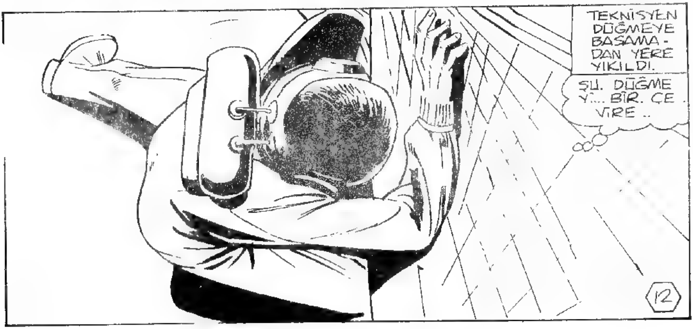
TEKNİSYEN DÜĞMEYE BASAMADAN YERE YIKILDI.
ŞU. DÜĞME Yİ... BİR. ÇE VİRE ..

...ANCAK GEMİDEKİLERİN TÜMÜ RADYASYONDAN ETKİLENMİŞ DEĞİLDİR...
DÜNYALILARIN YERİNE GEÇELİM.. GEMİYİ KURTARMAMIZ GEREKİYOR...
RASYASYON KAÇAĞINI ÖNLEDİM... DÜNYALILAR RADYASYON'DAN ÇOK ETKİLENİYORLAR...
SİZ ATEŞ ETMEYİ SÜRDÜRÜN! BEN GEMİYİ METEOR YIĞINININ ARASINDAN GEÇİRMEYE ÇALIŞACAĞIM...
ZARZ BÜYÜK BİR USTALIKLA METEORLARIN ARASINDAN GEÇMEYİ BAŞARDI.
13

..BÖYLECE SALDIRGANLARDAN UZAKLAŞTILAR.
OH! NELER OLDU?
BIR ŞEY YOK.. KAPTAN VENÜS BEN VE ARKADAŞLARIM GEMIYI SALDIRGANLARDAN UZAKLAŞTIRDIK.
İYİKİ SİZE UZAY GEMİMİZ HAKKINDA BİLGİ VERMİŞİM... YARDIMINIZ İÇİN TEŞEKKÜR EDERİM..
İŞTE KARŞILIKLI GÜVENİN YARARI..
HAKLISINIZ KAPTAN VENÜS... SAÇMA DUYGULARA KAPILDIĞIMIZ İÇİN ÖZÜR DİLERİZ...
14

YOLA DEVAM EDERLERKEN UMULMADIK BİR MESAJ ALDILAR...
BENİ DİNLEYİN KAPTAN VENÜS! İÇİNDE NÜKLEER SİLAHLARIN BULUNDUĞU BİR ROKETİMİZ KONTROLDAN ÇIKTI... SON ALDIĞIMIZ BİLGİYE GÖRE SİZİN YAKINIZDAKİ 86. BÖLGEYE GİRMİŞ...
86. BÖLGE Mİ? ORAPA BÜYÜK BİR ARAŞTIRMA İSTASYONU VAR...
NÜKLEER SİLAH TAŞIYAN ROKET, ORADAKİ PERSONELİN HAYATINI TEHDİT EDİYOR ŞU HALDE...
EVET.. ROKETİ ORADA PATLAMADAN YOK ETMELİYİZ...
İYİ AMA BU ROKETLER, BİLDİĞİM KADARIYLA, MERKEZLE BAĞLANTILARI KOPTUĞUNDA KENDİ KENDİLERİNİ YOK EDERLERDİ..

BU FÜZENİN TÜM SİSTEMLERİ ARIZA YAPTI... HER ŞEY SİZE BAĞLI KAPTAN VENÜS!
NE KADAR ZAMANIMIZ VAR?
HESAPLARIMIZA GÖRE FÜZE 3 SAAT 34 DAKİKA SONRA PATLAYACAK! İYİ ŞANSLAR!
SAĞ OLUN!
BÜTÜN MOTORLAR TAM YOL İLERİ!.. YİTİRECEK TEK SANİYEMİZ BİLE YOK...
TAMAM KAPTAN!
16

DEV UZAY GEMİSİ SON HIZIYLA 86. BÖLGEYE DOGRU YOL ALMAYA BAŞLADI

ÜÇ SAAT SONRA...
İSTE! ORADA!
ONU GÜDÜMLÜ FÜZE İLE Mİ YOK EDECEK-SİNİZ?

HAYIR! UZAY İSTASYONU ÇOK YAKIN OLDUĞUNDAN PATLAMADAN ETKİLENE-BİLİR...
BU RİSKİ GÖZE ALAMAYIZ... YAPI-LACAK TEK ŞEY FÜZEYİ ETKİSİZ DURUMA GETİRMEK...
FAKAT OLANAKSIZ BU...

KOLAY OLMADIĞINI BİLİYORUM... STAN!
MANYETİK IŞINLA YAKALAYIN!
BAŞÜSTÜNE KAPTAN!
SAĞOL ORİON! FAKAT BEN YOKKEN SENİN İKİNCİ KAPTAN OLARAK GEMİDE KALMAN DAHA DOĞRU OLACAK...
BEN BU GEMİNİN İKİNCİ KAPTANI OLMADIĞIMA GÖRE SİZE YARDIM EDEBİLİRİM
TEŞEKKÜR EDERİM KAPTAN ZARZ! YARDIM TEKLİFİNİZİ KABUL EDİYORUM
18

DEV UZAY GEMİSİ YAVAŞCA FÜZEYE YAKLAŞTI...
BAĞLANTI SAĞLANDI KAPTAN VENÜS!
GÜZEL! BİZ DE ÇIKMAYA HAZIRIZ... KAPIYI AÇIN!
FÜZENİN ROTASINI DE GİŞTİREMEZ MİYDİNİZ?
BUNLARIN ROTASI SABİTTİR... YABANCI ELLERE GEÇMESİNLER DİYE BÖYLE YAPILMIŞLARDIR...
LFX
VENÜS VE ZARZ BÜYÜK BİR DİKKATLE İŞE BAŞLADILAR.
UZAY İSTASYONU GÖRÜNDÜ KAPTAN... ŞU ANDA 35 SANİYENİZ VAR VE FÜZE ÇALIŞIR DURUMDA
LFX

HAYIR! ELEKTRONİK BEYNİNİ NÖTRALİZE ETMELİYİM...
ON SANİYENİZ VAR KAPTAN!
TAMAM! SANIRIM BAŞARACAĞIZ..
UZAY İSTASYONUNA İYİCE YAKLAŞTIK...
OLDU! FÜZE BİR DAHA ÇALIŞAMAZ ARTIK..
TEBRİKLER KAPTAN VENÜS! BAŞARDIN!
20

AZ ÖNCE ECEL TERLERİ DÖKEN UZAY İSTASYONU PERSONELİNİ BÜYÜK BİR SEVİNÇ SARMIŞTI...
ÖLÜM KORKUSUNU HİÇ BU KADAR YAKINDAN TADMAMIŞTIM KAPTAN VENÜS!
SİZE ÇOK ŞEY BORÇLUYUZ KAPTAN ZARZ... SİZ OLMASAYDINIZ BU İŞİ ZAMANINDA BİTİREMEZDİM...

DAHA SONRA UZAY GEMİSİNE DÖNDÜLER...
SİZİN GEMİYLE GİDEN ADAMLARIM NASILLAR ACABA?
ÇOK RAHAT OLDUKLARINA İNANABİLİRSİNİZ...

BU SIRADA UZAYLILARIN GEMİSİNDE..
BU DELİĞE TIKILIP KALDIK... SIKINTIDAN PATLAYACAĞIM...
KEŞKE KAPTAN VENLİS BENİM YERİME BİR BAŞKASINI ELÇİ OLARAK GÖNDERSEYDİ...

SAKİN OLUN ÇOCUKLAR !
NASIL SAKİN OLABİLİRİZ NE BİÇİM BİR YERE GİTTİĞİMİZİ BİLE BİLMİYORUZ...

MÜHENDİS RİK ARKADAŞLARINI OYALAMAYA ÇALIŞIYORDU...
BAKIN AKLIMA NE GELDİ.. GİDİP GEMİYİ GEZELİM... YENİ ŞEYLER GÖRMEK SIKINTINIZI GİDERİR..
22

UZAYLI DOSTLARIMIZIN EN AZ BİZİMKİ KADAR ÜSTÜN FAKAT BİZİMKİNDEN DEĞİŞİK BİR TEKNOLOJİLERİ VAR...
HANDİ ÇOCUKLAR! MİSKİNLİKTEN SIYRILALIM...
AZ SONRA KONTROL ODASINDA...
EKRAN NEDEN KARARDI KAPTAN BUL?
IŞIK HIZININ ÇOK ÜSTÜNDE YOLCULUK YAPIYORUZ. ŞU ANDA BİR UZAYALTI BOYUTUNDAN KESTİRME GİDİYORUZ...
BU BOYUTTA KARANLIKTAN BAŞKA BİR ŞEY GÖREMEYİZ.
DEMEK UZAY GEMİNİZ BOYUT DEĞİŞTİREBİLİYOR...

BİRDENBİRE
VAY CANINA! NE OLUYOR BÖYLE?
ALARM! ALARM! MOTORLARDA ARIZA VAR!
MOTORLARI DURDURUN! YOKSA BU TİTREŞİM BİZİ ÖLDÜRECEK...
KRA-A-ACK!
UH!?
24
NEREDEYİM BEN? GEMİ VE HER ŞEY ORTADAN KAYBOLDU... FAKAT TİTREŞİMLERİ DUYDUĞUMA GÖRE GEMİDE OLMALIYIM...

UZAYLILARIN MOTORU ARIZALANINCA BİZİ BAŞKA BİR BOYUTA FIRLATMIŞ OLMALI... İYİ AMA MOTORLARINI ONARMAK İÇİN NE BEKLİYOR BUNLAR?
BELKİ DE TİTREŞİME DAYANAMIYORLAR... BU İŞİ BEN BECEREMEZ MİYİM ACABA? KULAKLARIM MOTOR GÜRÜLTÜSÜNE ALIŞIKTIR...
YOK... BU TARAF DEĞİL... BU TARAFTA TİTREŞİM AZALIYOR...
25

İŞTE İYİ Kİ BU TİTREŞİM DALGALARI BENİ ETKİLEMİYOR...
YAKLAŞTIKCA MOTORLARIN TİTREŞİMİ DAHA DA GÜÇLENİYOR...
TEKNİK BİLGİMLE BU MOTORLARI DA ONARABİLİRİM... YAPILACAK TEK ŞEY BOZUK DEVREYİ BULMAK...
İŞTE.. BU DEVREYİ KAPATTIM MI TİTREŞİM DURACAK...

TEŞEKKÜR EDERİZ DÜNYALI! HEPİMİZİ KURTARDIN... BİZ TİTREŞİME DAYA-NAMAYIZ...
EHM... PEK ÖNEMLİ DEĞİL CANIM...
DAHA SONRA...
DÜNYALILAR DİKKAT! GEZEGENİMİZE İNMEK ÜZEREYİZ... İNİŞTEN ÖNCE SİZE BAZI BİLGİLER VERMEMİZ GEREKİYOR...
ŞİMDİDEN ŞUNU SÖYLE-YEYİM Kİ, BİZİM GEZE-GENİMİZDE SİZE ÇOK TUHAF GELEBİLE-CEK ŞEYLERLE KARŞILA-ŞACAKSINIZ... BUNUN İÇİN BİZDEN İZİNSİZ HERHANGİ BİR DAVRA-NIŞTA BU-LUNMAMA-NIZI RİCA EDİYORUM...
ANLAŞILDI KAPTAN

ŞU GEZEGENİ GÖRECEĞİM İÇİN NE KADAR HEYECANLANDIĞIMI ANLATAMAM ÇOCUKLAR...
UMARIM BUNCA YORGUNLUĞA DEĞECEK KADAR İYİ BİR YERDİR...
DÜNYALILAR! KAMARANIZDAN ÇIKABİLİRSİNİZ...
ŞURAYA BAKIN ÇOCUKLAR! HER ŞEY NE KADAR TUHAF!

HERKES SİZİN GELMENİZİ BEKLİYOR... BURAYA İNEN İLK DÜNYALILAR SİZSİNİZ...
HEY! ŞURAYA BAKIN! GÖZLERİME İNANAMIYORUM...
KADINLAR! GERÇEK KADINLAR!
DEMEK BURAYA BİZDEN ÖNCE GELENLER DE VARMIŞ...
HAYIR HAYIR DURUN
BIRAK BENİ! ONLARIN YANINA GİTMEK İSTİYORUM...
İYİ AMA ONLAR SİZİN CİNSİNİZDEN DEĞİL...
BENİ DURDURAMAZSIN BUL!
ONLARA EL SÜRMEYİN! ONLAR ASLINDA BİZİM GİZLİ POLİSLERİMİZDİR...

POLİS FALAN DİNLEYE-MEM... UZUN ZAMAN VAR Kİ KAPTANI-MIZ VENÜS-DEN BAŞKA KADIN YÜZÜ GÖRMÜ-YORUZ...
ÇEKİNMENİZE GEREK YOK KIZ-LAR... BENİM ADIM MAC... YA SİZİNKİ-LER?
UHHH!
UYARIMI DİNLEMEDİ... ÇOK GEÇ...
30

HAYIR! OLAMAZ!
NE OLDU BUNA? KOŞUN ÇOCUKLAR!
KORKMAYIN! KISA BİR SÜRE SONRA KENDİNE GELECEKTİR.. KADINA DOKUNMASI ONUN ASIL YÜZÜNÜN BELİRMESİNE NEDEN OLDU...
SİZİN ANLAYACAĞINIZ BAYILMASINA NEDEN OLAN ŞEY KADININ GERÇEK YÜZÜDÜR... BUNLAR ASLINDA KAMUFLE EDİLMİŞ YARATIKLARDIR..
NELER SAÇMALIYORSUN BUL? GERÇEK KADIN BUNLAR!

SİZ DÜNYALILARIN BU KADAR KALIN KAFALI OLDUĞUNU SANMAZDIM... ŞİMDİ SİZE ONLARIN GERÇEK YÜZLERİNİ GÖSTERTECEĞİM...
KISA BİR GÖRÜNÜŞ PEK ETKİLEMEZ AMA FAZLA BAKARSANIZ ÖLDÜREBİLİR.. ŞİMDİ HAZIR OLUN!
ASLINDA NE OLDUKLARINI ŞİMDİ GÖRÜYORSUNUZ İŞTE...
VAY CANINA!

GEZEGENİMİZİN POLİSLERİ RAHATÇA GÖREV YAPABİLMEK İÇİN HER CANLIYA KENDİ CİNSİNDENMİŞ GİBİ GÖRÜNÜRLER... BÖYLECE SÜREKLİ GÜVENLİK İÇİNDE YAŞARIZ...
BİRAZ SONRA DÜNYALILAR GEZEGEN HALKINA GÖSTERİLDİLER...
DÜNYA GEZEGENİNDEN GELEN BU İNSANLARA TÜM KONUKSEVERLİĞİMİZİ GÖSTERECEĞİZ...
BUNLAR CASUS KORA!
HAKLISIN! ONLARI YOK ETMEMİZ GEREKİYOR...
HÜKÜMET BAŞKANI YANILIYOR... VATANDAŞLARIMIZI KORUMALIYIZ...

HALKINIZ ÇOK SEVİMLİ... İZNİNİZLE BİRAZ KENTİ GEZEBİLİR MİYİZ?..
EVET AMA ÇOK DİKKATLİ OLUN! BAZI KİŞİLER SİZİ YADIRGAYABİLİR...
MERAK ETMEYİN! GÖZÜMÜZÜ DÖRT AÇARIZ.
BİR ŞEY OLURSA YANINIZDAKİ MİKROFONLA YARDIM İSTEYEBİLİRSİNİZ...
ŞURAYA BAK! O İGRENC YABANCILAR KENTİMİZDE DİLEDİKLERİ GİBİ SERBESTCE DOLAŞABİLİYORLAR...
GEZEGENİMİZ HAKKINDA BİLGİ TOPLAMAYA ÇALIŞTIKLARINA EMİNİM...

ÇOK TUHAF BİR YER... HER ŞEY SANKİ BİR SİSİN İÇİNE GÖMÜLÜP KALMIŞ...
KUMANDAN BUL SİZİ ÇAĞIRIYOR BAYLAR!
DAHA YENİ AYRILDIK ONDAN! NEDEN ÇAĞIRABİLİR?
BİLMİYORUM... YALNIZCA GELMENİZİ SÖYLEDİ...
BELKİ DE DÜNYA İLE BAĞLANTI KURMUŞLARDIR...

ŞİMDİ GÖRÜRÜZ MAC!
BURASI!
KUMANDAN AZ SONRA BURAYA GELECEK...
HEY! BİR DAKİKA! BURASI KUMANDAN BUL'UN KARARGAHI DEĞİL...
HEY! NE OLUYOR?
TUZAĞA DÜŞTÜK... KAPIYI KİLİTLEDİLER...
HSSSSSSSS
BAKIN!
BİR GAZ!
HAVA FİLTRESİNDEN BAŞLIĞIMIN İÇİNE GİRMEYE BAŞLADI... BOĞULUYORUM...
DERHAL BUL'U ÇAĞIRALIM.. BUL! NEREDESİN BUL? İMDAAAAT!
36

NE OLDU DÜNYALILAR? NE İSTİYORSUNUZ?
BİZİ BİR GAZ ODASINA TIKTILAR... ÇABUK GELİN! BOĞULUYORUZ...
HEMEN YERE YATIN VE BEKLEYİN! BİZ ŞİMDİ ORAYA GELİYORUZ... SİZİ KURTARACAĞIZ!
ÇABUK OLUN!
KAÇIN!
BU İKİ ALÇAĞI ÖLDÜRÜN VE KAPIYI AÇIN!
ÇABUK DÜNYALILARI DIŞARI ÇIKARALIM...
37

OH! AZ KALSIN ÖLÜYORDUK...
BİRAZ GEÇ KALSAYDIK ÖLÜRDÜNÜZ... BU ODADA BIZ RAKYOAKTİF MADDELERİ TEMİZLERİZ...
NEYSE! ARTIK BÖYLE BİR OLAYLA KARŞILAŞMAZSINIZ... BUNDAN SONRA YANINIZDA KORUYUCULARLA DOLAŞACAKSINIZ...
TESEKKÜR EDERİZ BUL! BU İYİLİĞİNİZİ UNUTMAYACAĞIZ...
BU SIRADA KAPTAN VENÜS'ÜN UZAY GEMİSİNDE...
DÜNYA GÖRÜNDÜ AMA BU TUHAF BULUTTA NE?
DÜNYA İLE BAĞLANTIMIZ KESİLDİ KAPTAN VENÜS!

YERDEN İNİŞ TALİMATI ALMADAN İNEMEYİZ...
O HALDE HIZI KESİN! BAĞLANTI KURULANA DEK YÖRÜNGEDE KALALIM..
AYNI ANDA UZAY KONTROL MERKEZİNDE...
KAPTAN VENÜS İLE BAĞLANTIMIZ KESİLDİ GENERALİM!
NÜKLEER ENERJİ DEPOLADIĞIMIZ UYDUNUN PATLAMASIYLA OLUŞAN BU BULUT TÜM ELEKTROMANYETİK DALGALARI YANSITIYOR...
DÜNYA'YA İNMEYE KALKIŞIRLARSA ATMOSFER DIŞINDAKİ RADYOAKTİF IŞINIMLARIN ETKİSİYLE BAYILACAKLARDIR...
YERE DÜŞÜP PARÇALANACAKLAR VE ELİMİZDEN BİR ŞEY GELMİYOR...
39

UYGARLIĞIMIZIN GELİŞMESİ İÇİN UZAYDA ÇEŞİTLİ TEHLİKELERE GÖĞÜS GEREN BU İNSANLARIN ÖLÜMÜNÜ ÇARESİZ SEYRETMEK ÇOK ACI...
UZAY GEMİSİ RADYOAKTİF BULUTA GİRİNCE...
...KAHRAMANLARIMIZ ETKİLENİRLER...
NE OLUYOR KAPTAN VENÜS?
40

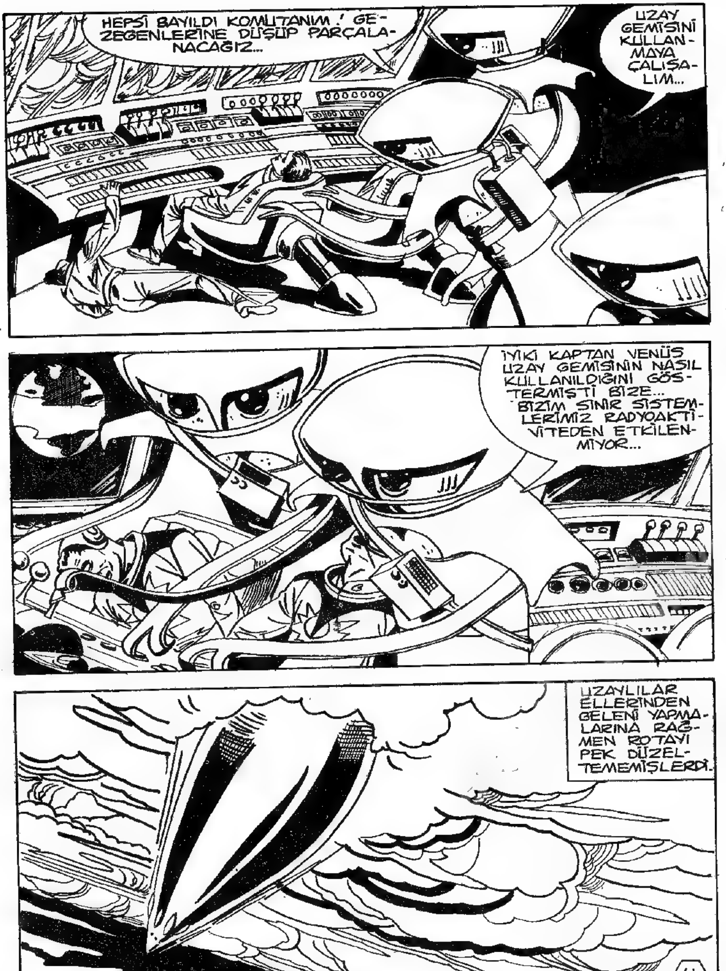
HEPSİ BAYILDI KOMUTANIM ! GEZEGENLERİNE DÜŞÜP PARÇALANACAĞIZ...
UZAY GEMİSİNİ KULLANMAYA ÇALIŞALIM...
İYİKİ KAPTAN VENÜS UZAY GEMİSİNİN NASIL KULLANILDIĞINI GÖSTERMİŞTİ BİZE... BİZİM SİNİR SİSTEMLERİMİZ RADYOAKTİVİTEDEN ETKİLENMİYOR...
UZAYLILAR ELLERİNDEN GELENİ YAPMALARINA RAĞMEN ROTAYI PEK DÜZELTEMEMİŞLERDİ.

UZAY KONTROL MERKEZİNDE...
BULUTTAN SIYRILDILAR GENERALİM! TELSİZ BAĞLANTISI KURABİLİRİM ARTIK...
EVET AMA, ÇOK GEÇ! GEMİDEKİLERİN HEPSİ BAYILMIŞ OLMALI... YERE DÜŞÜP PARÇALANACAKLAR...
BENİ DUYUYOR MUSUNUZ DÜNYALILAR?
AMAN TANRIM! BU DA NESİ?
BİLMİYORUM AMA BELKİ İŞİMİZE YARAR SEN ÇEKİL KENARA!
BEN UZAY KONTROL KOMUTANI GENERAL MORIN! BENİ DUYUYOR MUSUNUZ?
EVET... KAPTAN VENÜS VE PERSONELİN TÜMÜ BAYGIN... BİZ DE GEMİYİ PEK İYİ TANIMIYORUZ...
42

ARIZALANARAK PATLAYAN BİR UYDU BU BULUTU OLUŞTURDU.. NEYSE BUNLARI SONRA KONUŞURUZ.. ÖNCE SİZLERİ KURTARMALIYIZ.. KONTROL AYGITLARINI KULLANABİLİR MİSİNİZ?
KAPTAN VENÜS BAZI AÇIKLAMALARDA BULUNDU FAKAT NE DE OLSA SİSTEMLERİNİZİN YABANCISIYIZ...
BİZ SİZE NE YAPACAĞINIZI BURADAN BİLDİRİRİZ... TAMAM MI?
TAMAM! TALİMATINIZA UYARAK İNMEYE ÇALIŞACAĞIZ...
ÖNCE HERKESİ İNİŞ İÇİN HAZIRLAYIN! SONRA BİLGİSAYARIN SAĞINDAKİ KOMUTA TABLOSUNDA FREN KOLUNU ÇEKİN!
ÇABUK DÜNYALILARI KOLTUKLARINA OTURTUN VE KEMERLERİNİ BAĞLAYIN!

GENERAL MORİN İNİŞ DÜZENEKLERİNİN KULLANIMI KONUSUNDA UZAYLILARA SÜREKLİ BİLGİ VERİYORDU...
TAMAM OLDU!
SON HIZ KESİCİLERİ DE DEVREYE SOKUN! FLAP KANALLARINI AÇIN!

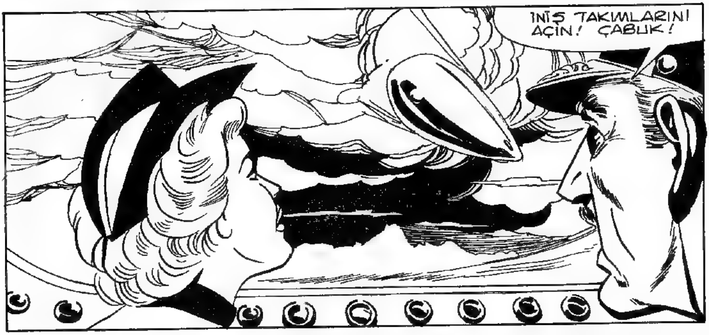
İNİŞ TAKIMLARINI AÇIN! ÇABUK!

BAŞARACAKLAR SANIRIM!

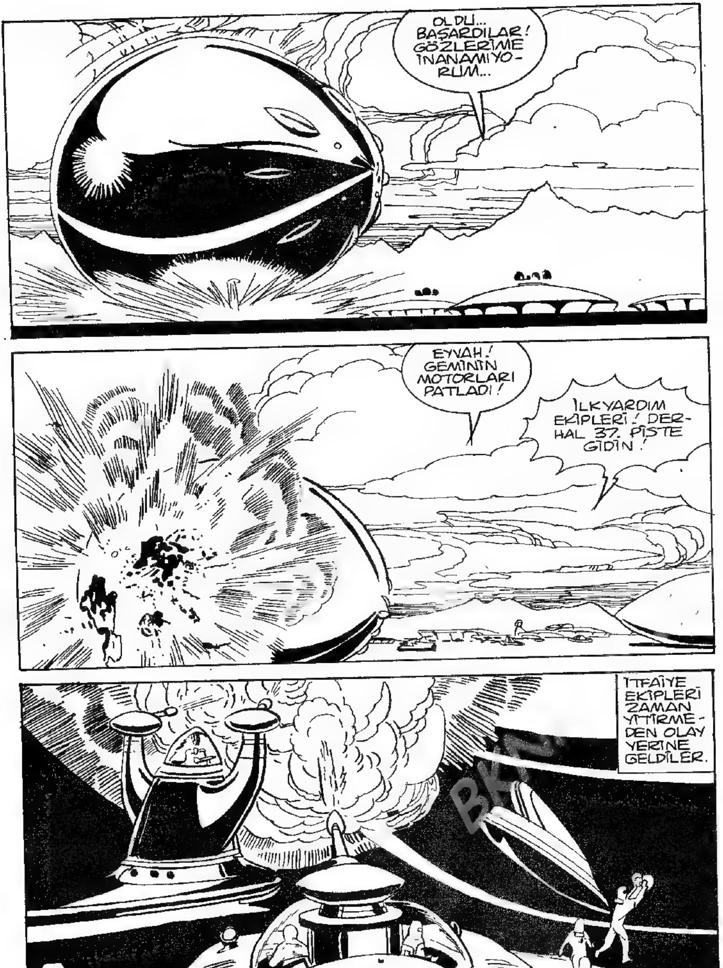
OLDU... BAŞARDILAR! GÖZLERİME İNANAMIYO-RUM...
EYVAH! GEMİNİN MOTORLARI PATLADI!
İLKYARDIM EKİPLERİ! DER-HAL 37. PİSTE GİDİN!
İTFAİYE EKİPLERİ ZAMAN YİTİRME-DEN OLAY YERİNE GELDİLER.

UZAYLILAR KAHRAMAN-LARIMIZI KURTARMAYA ÇALIŞIYOR-LARDI.
ÖNCE DÜNYALILARI ÇIKARALIM!
VAY CANINA! KİM BUNLAR?
AÇIKLAYA-CAK ZAMAN YOK.. ÇABUK ARKADAŞLA-RINIZI ALIN!
CANKUR-TARAN EKİPLERİ PERSO-NELİ GÖTÜRÜR-KEN AS-KERLER GELDİ-LER...
CANAVARLA-RIN GEMİDEN ÇIKMALARINA İZİN VERME-YELİM...
46

DURUN! BİZ DOSTUZ!
HEPSİNİ ÖLDÜRÜN!
NE YAPACAĞIZ KOMUTANIM?
ARKA TARAFA BİR BAK BAKALIM! BAŞKA KAPI VARSA ORADAN ÇIKARIZ...
GENERAL, ASKERLERİNİN UZAYLILARA ATEŞ AÇTIĞINDAN HABERSİZDİ..!
UZAYLILAR DA KURTULABİLDİ Mİ?
BİLMİYORUM GENERALİM... BU KALIN DUMANDAN HİÇ BİR ŞEY GÖRÜNMÜYOR...
BAŞKA KAPI YOK KOMUTANIM VE BU YANAN GEMİDE DAHA FAZLA KALAMAYIZ...
ÖYLEYSE DIŞARIYA ÇIKIP DÜNYALI ASKERLERE KARŞI KOYMAKTAN BAŞKA ÇAREMİZ YOK...

UZAYLILAR DÜNYALILARLA SAVAŞMAYA HAZIRLANIRLARKEN...
GEÇMİŞ OLSUN KAPTAN VENÜS! SİZİ UZAYLI CANAVARLARIN ELİNDEN KURTARDIK...
CANAVAR MI?
CANAVAR DEĞİL ONLAR! DOSTLARIMIZ...
DURUN! ONLAR DOSTLARIMIZ BİZİM!
TUTUN ŞUNU! AKLINI KAÇIRMIŞ OLMALI...
48

ÇEKİL YOLUMDAN!
KAPTAN VENÜS YANMAKTA OLAN UZAY GEMİSİNE DALDI...
...VE AZ SONRA UZAYLILARLA BİRLİKTE ÇIKTI... GENERAL DE OLAY YERİNE GELMİŞTİ...
TEŞEKKÜR EDERİZ VENÜS! SEN OLMASAYDIN ÖLECEKTİK...
DURUN! ATEŞ ETMEYİN!
49

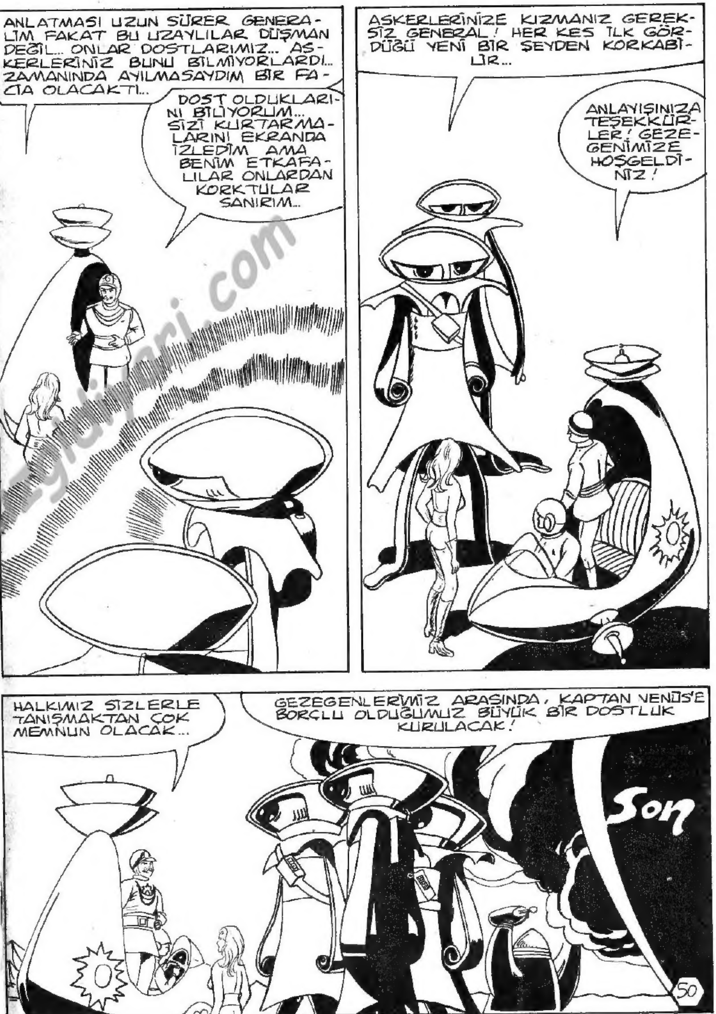
ANLATMASI UZUN SÜRER GENERALİM FAKAT BU UZAYLILAR DÜŞMAN DEĞİL... ONLAR DOSTLARIMIZ... ASKERLERİNİZ BUNU BİLMİYORLARDI... ZAMANINDA AYILMASAYDIM BİR FACİA OLACAKTI...
DOST OLDUKLARINI BİLİYORUM... SİZİ KURTARMALARINI EKRANDA İZLEDİM AMA BENİM ETKAFALILAR ONLARDAN KORKTULAR SANIRIM...
ASKERLERİNİZE KIZMANIZ GEREKSİZ GENERAL! HER KES İLK GÖRDÜĞÜ YENİ BİR ŞEYDEN KORKABİLİR...
ANLAYIŞINIZA TEŞEKKÜRLER! GEZEGENİMİZE HOŞGELDİNİZ!
HALKIMIZ SİZLERLE TANIŞMAKTAN ÇOK MEMNUN OLACAK...
GEZEGENLERİMİZ ARASINDA, KAPTAN VENÜS'E BORÇLU OLDUĞUMUZ BÜYÜK BİR DOSTLUK KURULACAK!
Son